Grundriss Level 0

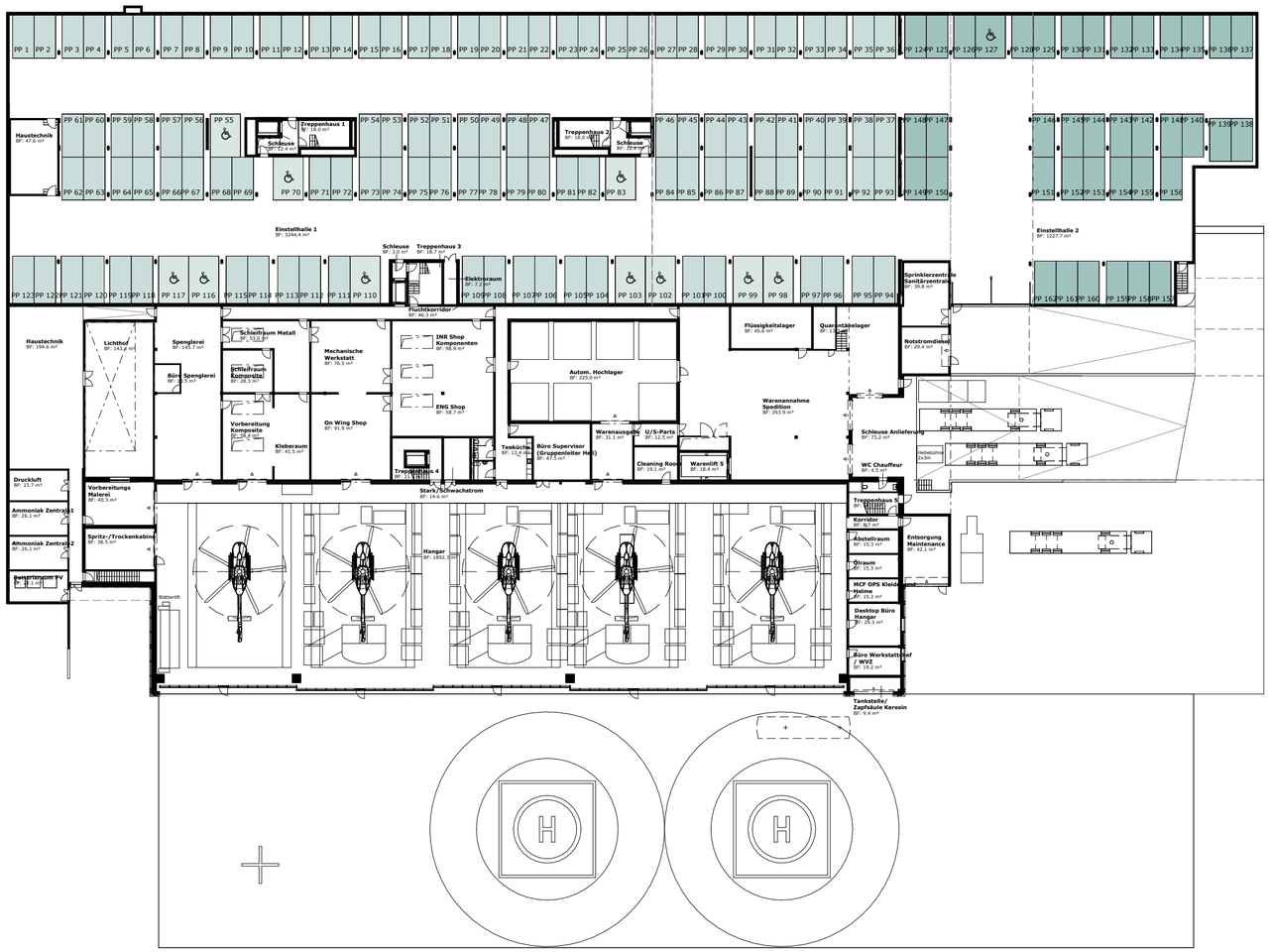

Grundriss Level -1

Parkplätze für Personenwagen:

Anzahl in der Einhalle für Mitarbeiter:
162 Stk.
davon 10 Stk. IV PP

Anzahl oberirdisch für Besucher:
40 Stk.
davon 2 Stk. IV PP
davon 1 Stk. für Kleinwagen

Insgesammt:
202 Stk.
davon 12 IV PP

Anzahl Abstellplätze für Velos:

Anzahl Velo-PP für Besucher, unbedeckt
18 Velo-PP

Anzahl Velo-PP für Mitarbeiter, bedeckt
52 Velo-PP

Insgesammt:
70 Velo-PP

Neubau Rega Kägiswil

Matte, 6060 Sarnen

Bauherrschaft

Schweizerische Rettungsflugwacht Rega
Rega-Center
Postfach 1414
8058 Zürich-Flughafen

Generalplaner

Strüby Konzept AG
Steinbislin 2
6423 Seewen SZ

Architekt

Stücheli Architekten AG
Binzstrasse 18
8045 Zürich

33 - Baueingabe

Übersichtsplan Velo- und PP-Parkplätze

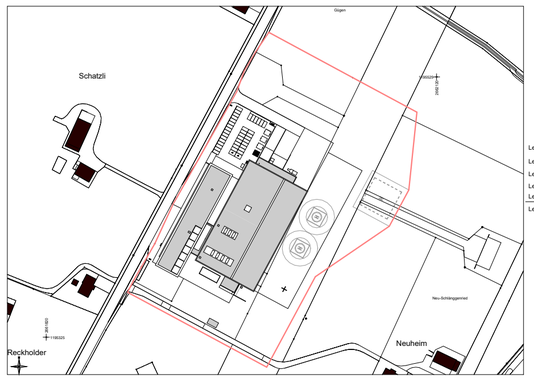

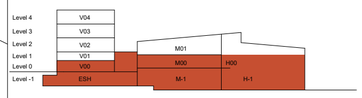

0 5 m 10 m 25 m 50 m
M 1:500

±0.00 = 469.90 m.ü.M.

Projektnummer	2417
Plannummer / Index	160
Massstab	1 : 500
Planformat	594 x 500 mm
Gezeichnet, Datum / Kontr.	rva, 251215 / tpa
Revidiert, Datum / Kontr.	rva, 260803/ tpa

Stücheli Architekten AG
Binzstrasse 18, 8045 Zürich
Telefon +41 44 465 86 86
info@stuecheli.ch