Ansicht Ost

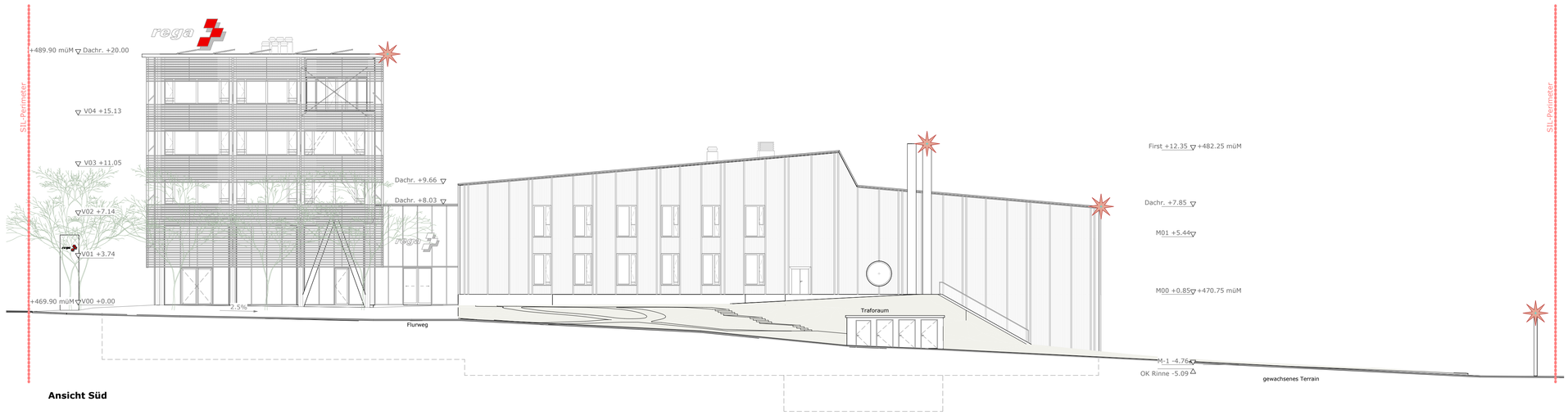

Ansicht Süd

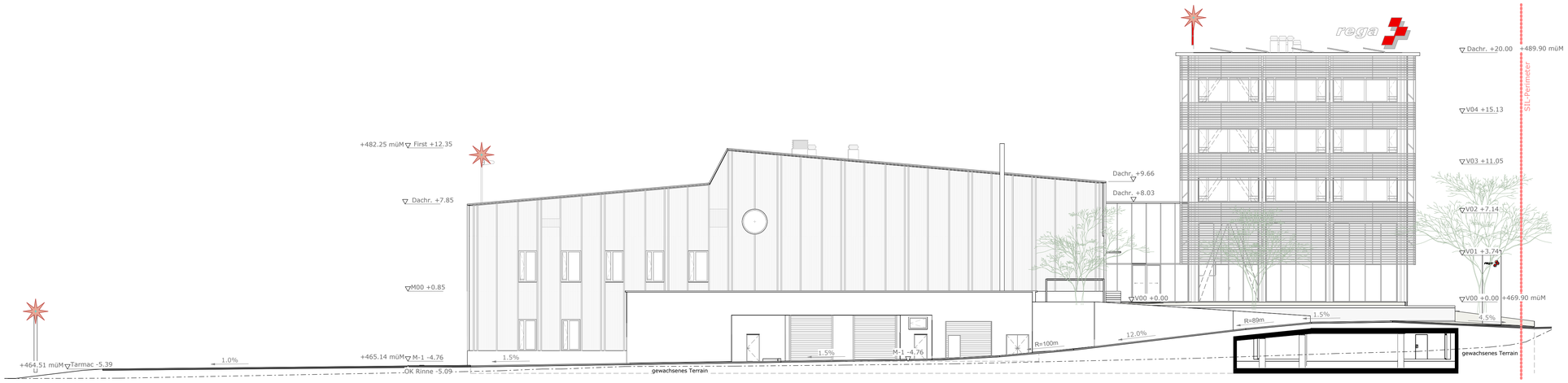

Ansicht Nord

Legende Ansichten Befeuerung

- Hinderniss-Befeuerung
- Beacon (Anflugfeuer)
- Vorplatzbeleuchtung montiert an Fassade

Neubau Rega Kägiswil
Matte, 6060 Sarnen

Bauherrschaft

Schweizerische Rettungsflugwacht Rega
Rega-Center
Postfach 1414
8058 Zürich-Flughafen

Generalplaner

Strüby Konzept AG
Steinbislin 2
6423 Seewen SZ

Architekt

Stücheli Architekten AG
Binzstrasse 18
8045 Zürich

33 - Baueingabe

Ansichten Befeuerung

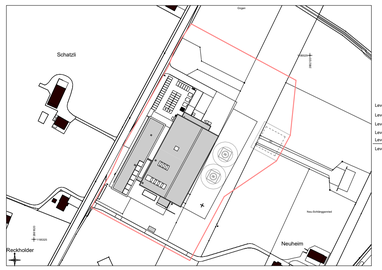

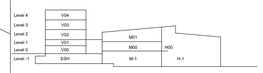

0 2 m 4 m 10 m 20 m
M 1:200

±0.00 = 469.90 m.ü.M.

Projektnummer	2417
Plannummer / Index	1205
Massstab	1 : 200
Planformat	840 x 594 mm
Gezeichnet, Datum / Kontr.	aeb, 251215 / tpa
Revidiert, Datum / Kontr.	rva, 260803/ tpa

Stücheli Architekten AG
Binzstrasse 18, 8045 Zürich
Telefon +41 44 465 86 86
info@stuecheli.ch